

FGM

Orthocem

Cimento para colagem de bráquetes.



ÊMBOLO + LEVE



Resistência adesiva: evita falhas ao longo do tratamento ao mesmo tempo que possui remoção facilitada ao final do tratamento.



Estética: capacidade de resistir à variação de cor ao longo do tempo, não comprometendo a estética do sorriso.



Rastreador UV: facilidade de localização e remoção, evita danificar o esmalte.



Excelente consistência: fácil aplicação nos bráquetes e remoção dos excessos.

APLICAÇÃO DO PRODUTO

Autores: Dr. Thiago Roberto Gemeli, Dra. Rafaella Ronchi Zinelli, Dra. Rayane Alexandra Prochnow e Dra. Andréia Luiza Gabriel.



Condicionamento ácido com Condac 37% na área de colagem dos bráquetes.



Aplicação do adesivo Ambar APS.



Aplicação do cimento Orthocem na malha do bráquete.

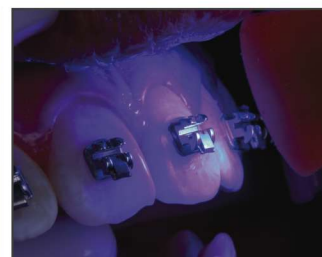

Fotopolimerização do cimento ortodôntico.

FORMAS DE APRESENTAÇÃO



Refil

Conteúdo: 1 seringa com 4g e 1 seringa de Condac 37 com 2,5ml e ponteira.

INDICAÇÕES

- Cimentação de tubos e bráquetes de metal, cerâmica ou policarbonato à superfície do esmalte.